

# おかげさま便り

12月号

富田地区会館



## 文化祭

今年も年に一度の文化祭が無事に終了しました。  
いろいろな作品や活動の発表、体験コーナーがあり  
ご来場くださったみなさんも楽しんでいただけたのではないのでしょうか？  
もし、気になる活動がありましたら  
お気軽にお尋ねください！



文化祭内で  
シルバーボランティア劇団 かがやきのみなさんに  
水戸黄門の公演を行っていただきました。  
和やかな雰囲気の中、  
笑いあり、涙あり、笑いありの楽しい時間になりました。



## 開館記念日 (12/20)

12/14(水)~12/20(火)までの一週間  
富田地区会館の開館を記念し  
普段ご利用頂いている皆様に  
コーヒーのサービスを行います。  
サークル・教室の際にご利用ください。  
【実施時間 10:00~18:30】

次回の初日受付は、平成29年1月4日(水曜日)です。  
気を付けてお出掛けください。  
1月4日(水)受付は、4月分になります。  
宜しく願いいたします。

先月号の〔比〕の説明に引き続き、今回は問題を出していきます。  
では始めましょう。

- 次の比を簡単にしましょう。  
① 8 : 6      ② 15 : 25      ③  $\frac{1}{3} : \frac{1}{5}$       ④ 2.5 : 3
- 次の□の中の数求めよ。  
①  $4 : 3 = 20 : \square$       ②  $5.1 : \square = 1.7 : 3$   
③  $\frac{3}{4} : \frac{4}{5} = \square : 48$       ④  $\square : 5.6 = \frac{9}{4} : 0.7$
- $\frac{2}{3} : \frac{1}{4} : \frac{1}{6}$  をできるだけ簡単な整数比になおせ。
- $a : b = \frac{2}{3} : \frac{1}{5}$        $b : c = 6 : 5$  のとき  $a : b : c$  をもっとも簡単な整数比で表せ。

答えは富田地区会館に用意してあります。  
何か質問がありましたら寺子屋 算数塾：伊藤（090-3385-0513）まで。



## 山田・南陽・富田地区会館 合同作品展 第4回 繚乱の華



例年に引き続き、今年も市民ギャラリー矢田にて  
山田・南陽・富田の3館合同作品展を開催しました。  
どれも素敵な作品ばかりで、年に一度のとても良い機会になりました。  
各地区会館を利用している皆さんの他にもたくさんの方にご来場いただきました。  
また来年も開催予定ですので、  
まだご覧になっていない方も是非ご来場ください。

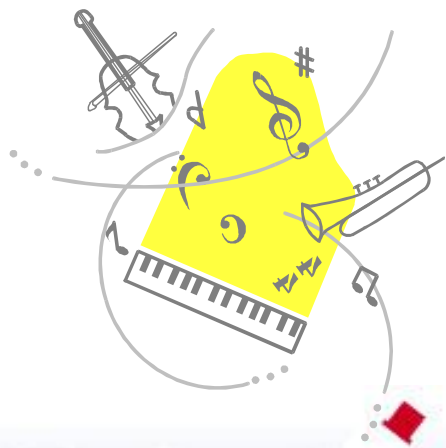

### ～中川文化小劇場から出前コンサート～

平成29年2月26日（日曜日）  
富田地区会館 体育室にて  
演奏内容は近日発表いたします。  
入場料 無料  
身近で生の演奏が楽しめます。  
ぜひ聴きにきてください。

発行 名古屋市富田地区会館 Tel・Fax 302-0031  
〒454-0962 名古屋市中川区戸田四丁目2502番地

【ホームページ】 <http://tomita.chikukaikan.com/> 【facebook】 <https://www.facebook.com/tomitaxchiku/>